

# "Abuso, error o manipulación"

del área para dotaciones del Sector Llevant de Vallserat

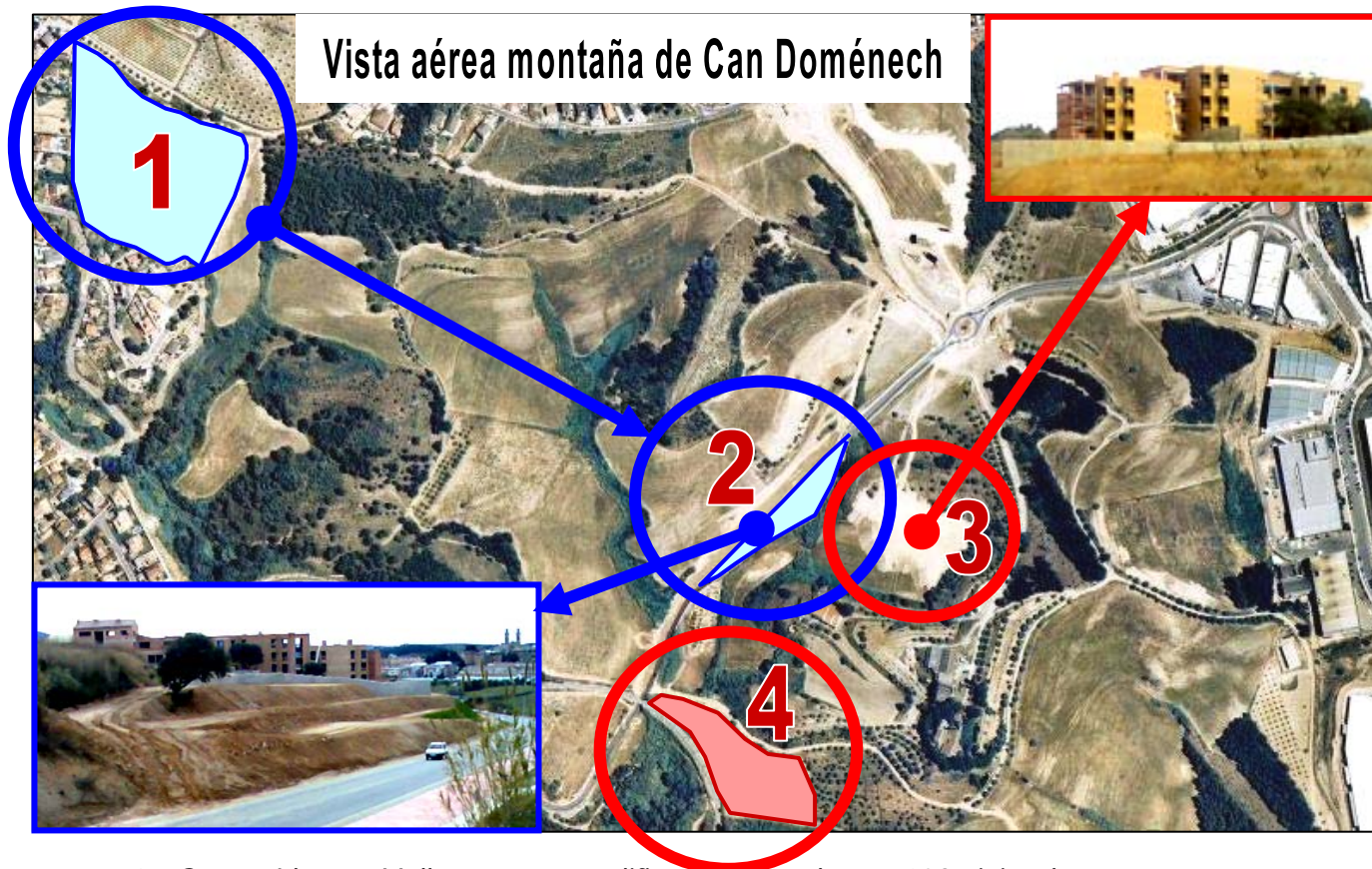

1. Sector Llevant Vallserat en recalificación para hacer 103 viviendas, según nuevo acuerdo del Pleno del ayuntamiento del 24-12-2008.
2. Área de 4.037 m<sup>2</sup> para dotaciones del Sector Llevant Vallserat, junto a la Residencia.
3. Residencia en construcción.
4. Terrenos para huertos urbanos.

El área para dotaciones de la recalificación del Sector Llevant de Vallserat, es una porción de terreno de 4.037 m<sup>2</sup>, que quedó al modificarse el trazado del camino que une el Centro urbano con Ca n' Amat y Ca n' Estella. Ahora, esta área se está rellenando de tierras, por lo que hacemos las siguientes preguntas:

¿Por qué se está volcando sobre ella millones de metros cúbicos de tierras?

¿Qué dotaciones se podrán construir sobre dicho relleno de tierras?

¿Se tendrá que volver a sacar las tierras para utilizarlo como dotación de algún servicio público? ...

Si las tierras son para aguantar el muro de la Residencia, el gobierno local no debe aceptar esa ubicación como dotaciones del Sector Llevant de Vallserat.