

Fallos y ocultaciones del Gobierno local

Sant Esteve Sesrovires juny 2009



La Residencia

Para el desarrollo de la Residencia se ha creado una empresa municipal, la cual ha solicitado un préstamo de 8 millones de euros, para continuar las obras. Se dice que con las cuotas de los futuros inquilinos se reembolsará este préstamo, más las subvenciones de la Generalitat y además servirán para autofinanciarse. Esperemos que la realidad no diga otra cosa.

La Entesa solicitó revisar la seguridad del proyecto de la Residencia y realizar un Plan de regeneración forestal de la montaña de Can Doménech, lo cual fue rechazado por el gobierno local. Como puede verse, las aguas pluviales abren socavones en los taludes de tierras y la regeneración "chapucera" del ayuntamiento verde en invierno, se ha convertido en verano en una peligrosa paja seca.

Forum Jove

Esta obra con un presupuesto temerario, fue considerada innecesaria por la Entesa, ya que hay otras prioridades más básicas. Ahora el alcalde ha informado de la fallida económica por lo cual se paraliza. Esto es por la discapacidad del grupo de gobierno, ya que la ley obliga a presupuestar con la garantía del que el dinero para las inversiones está en Caja, pero ellos lo han ignorado en tiempos de crisis aplicando el "Cuento de la lechera".

Pisos juvenes



La Entesa estuvo en contra de que este proyecto se hiciera sobre una zona de especial protección agrícola y forestal de la montaña de Can Domenech, cerca de las líneas de alta tensión y de fuerte impacto paisajístico. Recogimos miles de firmas, el proyecto fue reformado y se reduzo la zona urbanizable, pero seguimos estando en contra. Una vez en construcción, exigimos la reforestación de taludes y el control de las aguas pluviales.

A los hechos nos remitimos: Ver las fotografías.

La escasa reforestación ha resultado ser paja seca en verano, lo cual es un peligro para la seguridad de las viviendas y el sistema de recogida de aguas pluviales vertidas desde la montaña es una obra inútil, ya que las aguas invaden y enfangan las casas llegando hasta la rotonda situada delante de las mismas.



Talud de paso Ca n'Estella

El talud situado en el paso de la zona del "cuatro" de Ca n'Amat al polígono de Ca n'Estella, se ha derrumbado numerosas veces, sin que hasta la presente no haya ocasionado daños a terceros.

La Entesa viene pidiendo que el ayuntamiento exija reparaciones y responsabilidades al constructor, pero a las pruebas nos remitimos. No deben esperar a que caiga la tolva situada en su zona superior y se causen daños irreparables.



Acera incompleta

A propuesta de la Entesa el proyecto de viviendas del sector Mig dia de Ca n'Amat incluye la construcción de la acera que va de ese barrio hasta el centro urbano, pero el gobierno local permitió que esta quedara cortada a la altura del puente del ferrocarril. ¿Por qué no exigen al promotor que finalice la acera, tal y como resolvió la Generalitat? Si el incumplimiento fuera de algún vecino sencillo le hubiera caído el peso de la ley.



Parque del lago

Hace unos tres años los ayuntamientos de St. Esteve y Abrera decidieron recuperar para los vecinos de Ca n'Amat el Parque del lago, formado por el torrente de Can Noguera, celebrándose allí la Fiesta del Medio Ambiente.

Para el gobierno de St. Esteve el asunto era un tema electoral, por ello ahora está abandonado, lleno de residuos y escombros. La calle que conduce a él y al sector de Abrera está sin alumbrado.

Lamentamos que todas las propuestas de colaboración que la Entesa les ha ofrecido hayan sido rechazadas

Plano "sin trampas" del POUM 2009-2025

Con las recalificaciones hechas por el gobierno local y no presentadas a los vecinos en El Sesrovirenc de junio

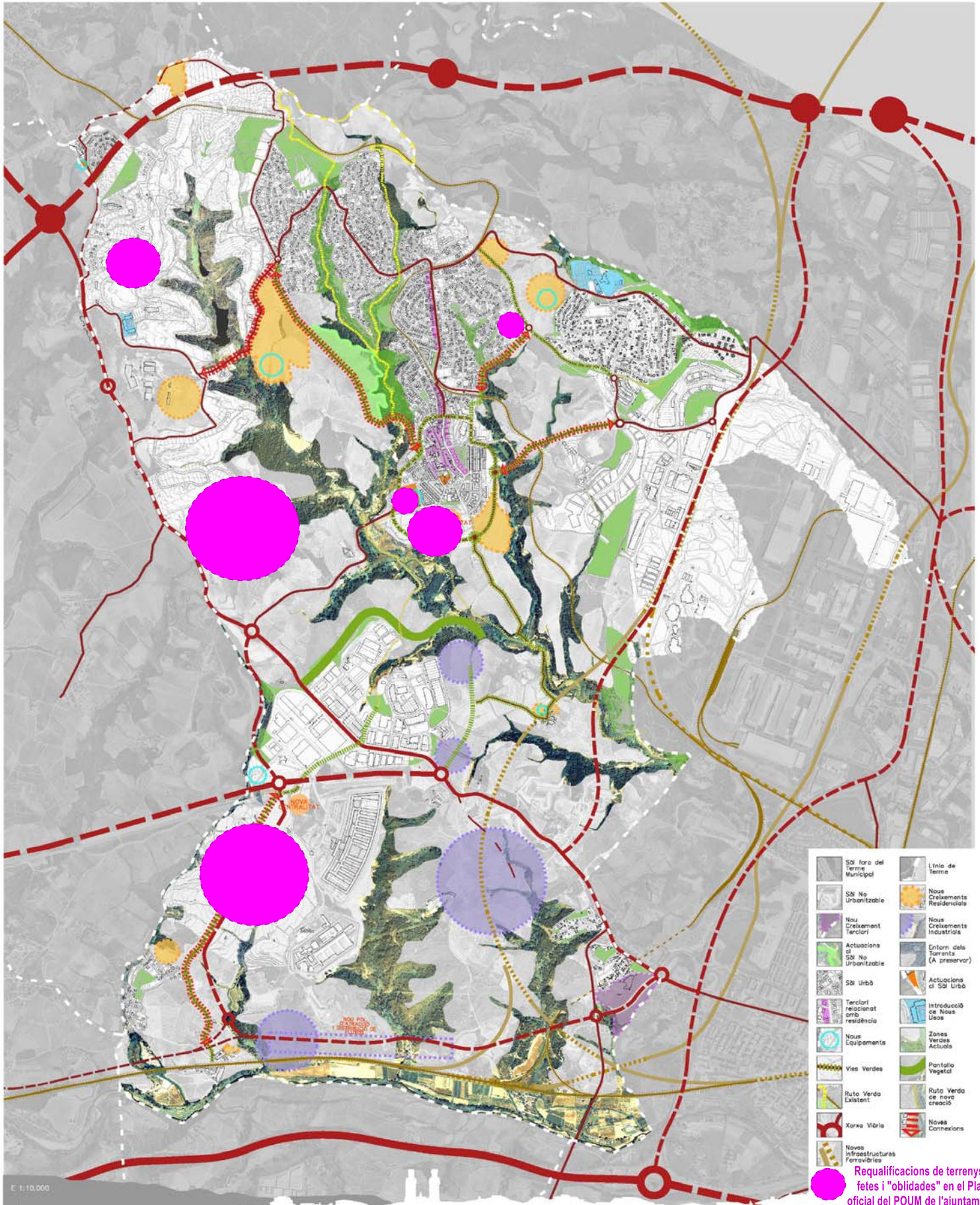

Pla del POUM 2009-2025 Sant Esteve Sesrovires
Edita: Entesa per St. Esteve

E 1:10.000

JUNY 2009

© Govern de Catalunya/Entesa per Sant Esteve Sesrovires